

SCALE 1:100  
 0 1 2 3 4 5

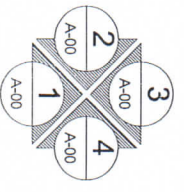

-โครงการปรับปรุงอาคารสำนักงาน รพ.สต.เทพประดาน	
แบบ	
เขียน	นายยุทธนา นันติขเสน (นายยุทธนา นันติขเสน) บริษัทจิ่งโฮงฮา
ตรวจสอบ	
เห็นชอบ	(นายสมศักดิ์ ชูสุขจันทร์) นักวิชาการสาธารณสุขชำนาญการ รักษาการตามตำแหน่ง สาธารณสุขอำเภอเทพประดาน
อนุมัติ	
วันที่	2/11/11
เลขที่แบบ	
<b>เทพประดาน</b>	

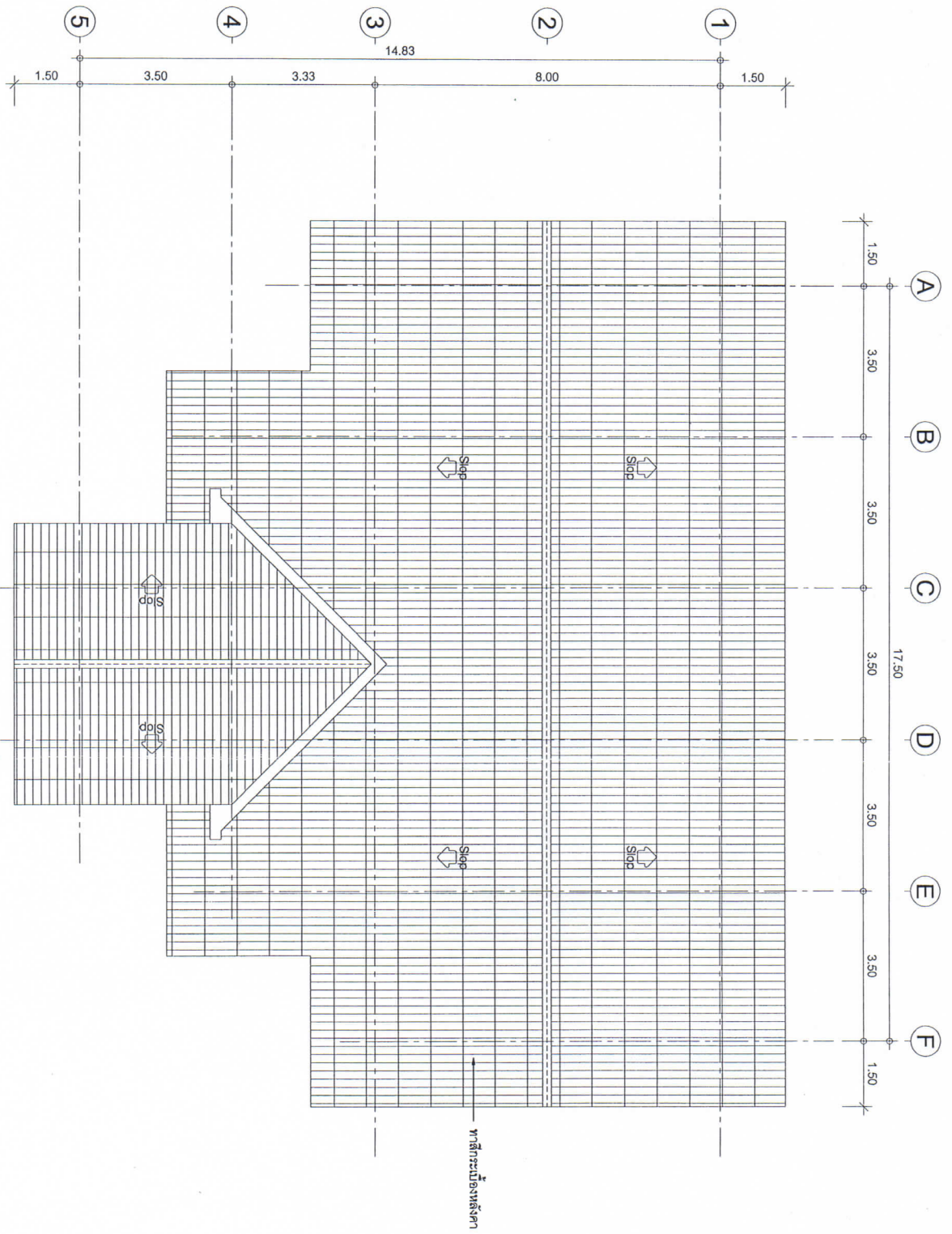

แปลนหลังคา  
SCALE 1:100  
0 1 2 3 4 5

แบบ	
โครงการปรับปรุงอาคารสำนักงาน รพ.สต.เทพประทาน	

*[Signature]*

เขียน นายยุทธนา นันดิษเสน

(นายจิรุต แสงนง)  
นางช่างบริหาร

ตรวจสอบ

เห็นชอบ

*[Signature]*

(นายเกียรติ ชูจันทร์)  
นักวิชาการสาธารณสุขชำนาญการ ศึกษาศาสนา  
สาธารณสุขอำเภอห้วยคด

อนุมัติ

ว./ค./ป.

*[Handwritten marks]*

เลขที่แบบ

เฉพาะแห่ง

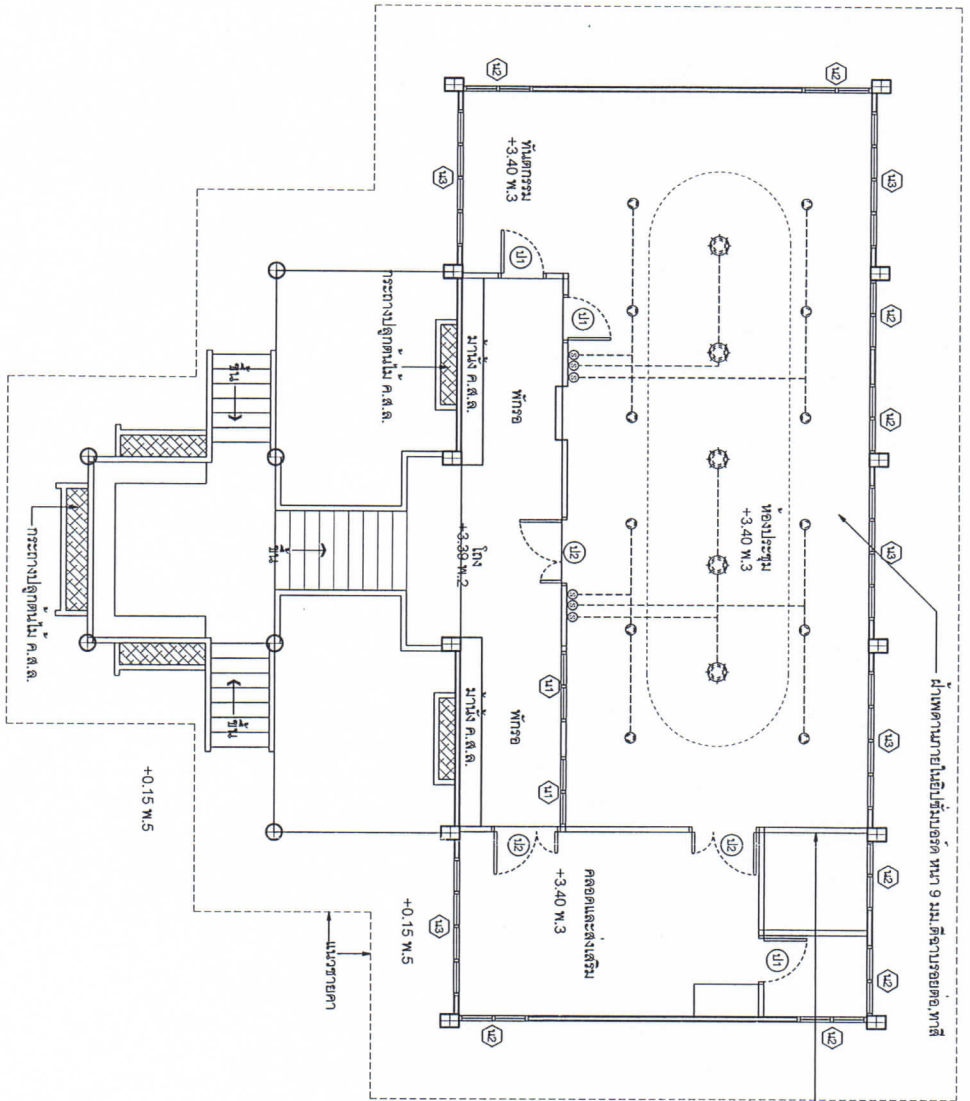

**แปลนไฟฟ้า**  
SCALE 1:100  
0 1 2 3 4 5

สัญลักษณ์	ความหมาย
⊙	สวิตช์ ทางเดียว
⊚	สวิตช์ 2 ทาง
⊖	ปลั๊กไฟเต้าเสียบกับมี Ground
—	หลอดไฟลูออโรสเซรามิก 18 วัตต์
—	หลอดไฟลูออโรสเซรามิก 36 วัตต์
⊕	โคมไฟขนาด 14" 32 W
⚡	ความไวสูง

แบบ	โครงการปรับปรุงอาคารสำนักงาน รพ.สต.เทพพระพร
เขียน	นายอุทัยนา นันต๊ะเชษฐ <i>(Handwritten Signature)</i>
ตรวจสอบ	(นาย) นันต๊ะ (นาง) นันต๊ะ นายช่างโยธา
เห็นชอบ	<i>(Handwritten Signature)</i>
อนุมัติ	2./ค./ป.
เลขที่แบบ	2/ค./ป.
<b>เทพพระพร</b>	

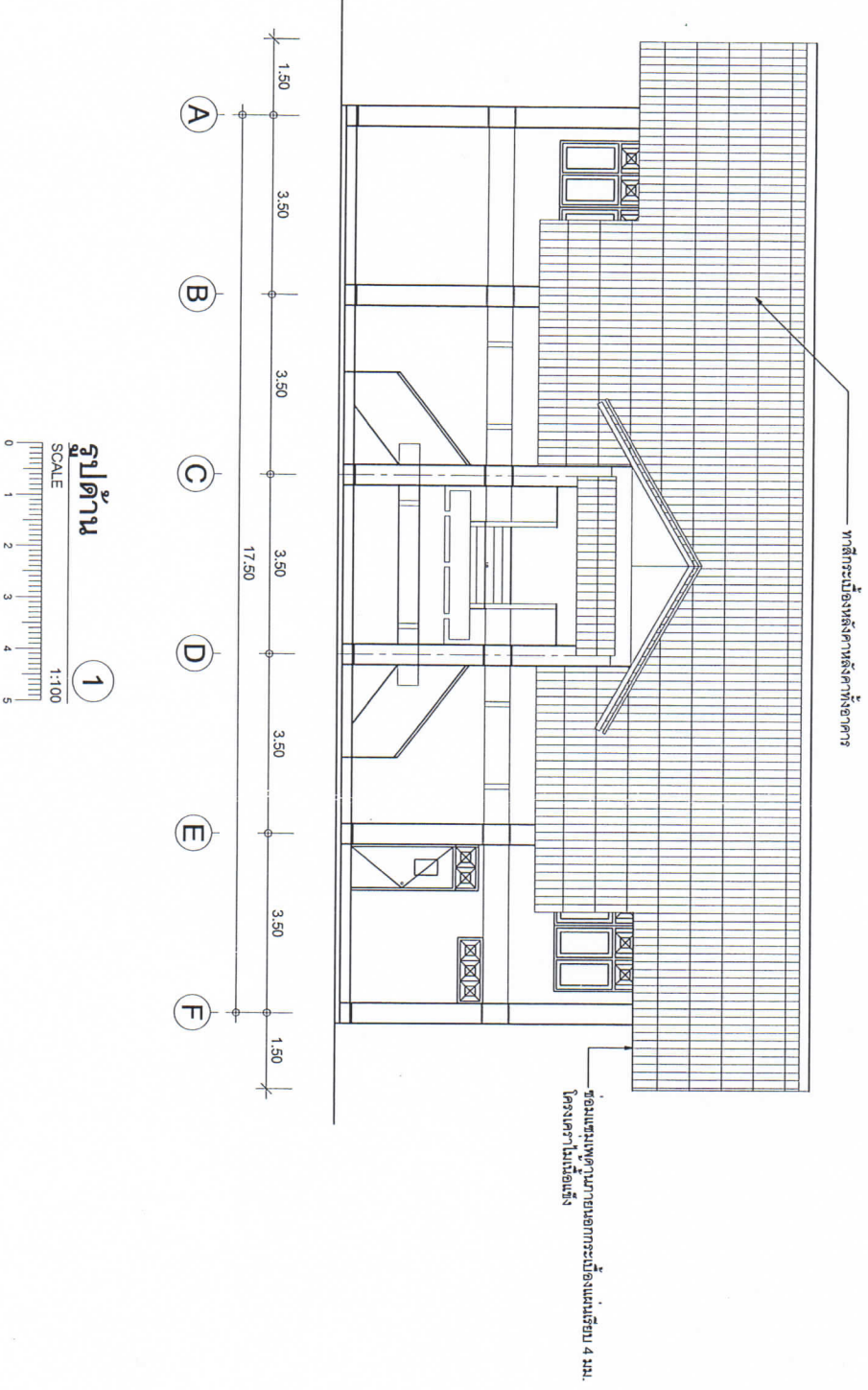

ทาสีระเบื้องหลังคาชั้นล่างที่อาคาร

ช่องหน้าต่างสามารถยกกระเบื้องมุงเมื่อบริเวณ 4 มม.  
โครงสร้างไม่เอียง

รูปด้าน 1  
SCALE 1:100

แบบ	
-โครงการปรับปรุงอาคารสำนักงาน รพ. ส.ต. เทพประทาน	
เขียน	นายยุทธนา มนต์ิษเตน
ตรวจสอบ	(นายวิรัตน์ แสงผดุง) นายรังสิมรา
เห็นชอบ	<i>[Signature]</i>
(นายวิรัตน์ ชุ่มชุ่มนท์) ผู้อำนวยการกลุ่มช่างผู้บริการ วิศวกรรมสถาน ศาสตรมสุโขทัยบ่อท่ามะลิ	
อนุมัติ	
ว.ค./ป.	
เลขที่แบบ	
<b>เฉพาะแบบ</b>	